



FUTURA

LA SCUOLA PER L'ITALIA DI DOMANI



#NEXTGENERATIONITALIA

ISTITUTO COMPRENSIVO VIA PRATI

Scuole Primarie *Via Prati* e *U. Tagliabue* - Scuola secondaria di 1° grado *G. Rodari*

Cod. MPI: MBIC87500N – Cod.Fisc.: 83007020155

tel 0362.392316 – fax 0362.303076 – e-mail: MBIC87500N@istruzione.it

Sede (direzione e segreteria): P.za P. Nenni, 1 20832 **DESIO** (MB)

Oggetto: Lettera d'invito e richiesta preventivo spesa per fornitura di arredi scolastici e servizi connessi collegati alla realizzazione del Progetto "VERSO UNA SCUOLA 4.0" nell'ambito dell' – Azione 1 – Next generation classroom – Ambienti di apprendimento innovativi.

Codice Progetto : M4C1I3.2-2022-961-P-21371

CUP: F44D22003070006

CIG DEL LOTTO UNICO: 99044567A6

Spettabile Ditta,

in ottemperanza alle norme vigenti in materia di acquisti da parte delle istituzioni scolastiche, nel rispetto delle Linee Guida emanate dal MIM in merito alla gestione dei fondi PNRR, con la presente si richiede la Vostra migliore offerta per l'eventuale acquisto di arredi scolastici aventi le caratteristiche espressamente indicate nel presente Capitolato.

CAPITOLATO

CAPITOLATO		
Arredi	Banchi misure 75 x 50 – Adatta a bambini di scuola primaria	22
Arredi	Sedie ergonomica – Adatta a bambini di scuola primaria	105
Arredi	Banchi componibili trapezoidali (isola esagonale con 6 banchi)	63

Arredi	banchi da 140 x 50 Adatti a bambini di scuola primaria	3
Arredi	Tavolo da metri lineari 450 x 100 larghezza (componibile) - Adatti a bambini di scuola primaria (ALLEGATO - aula informatica Tagliabue)	1
Arredi	Sedie ergonomiche adatte a ragazzi di scuola secondaria di primo grado	45
Arredi	Banchi accostabili componibili che devono sviluppare metri lineari 680 + 450 + 450 + 560 X 50/60 larghezza X 75h (vedi allegato B – Aula informatica scuola Rodari)	1
Arredi	Libreria 650x228x32 cm (colore rovere – adattabile a libreria esistente)	1
Arredi	Tavoli a S (esse) numero (vedi allegato B – Biblioteca scuola Rodari)	6/8
Arredi	Tavoli a fagiolo	3
Arredi	26 Sgabelli idonei ad un'aula di scienze con banco da lavoro esistente di altezza 86,5 cm	26

PLANIMETRIE E PROPOSTE D'ARREDO

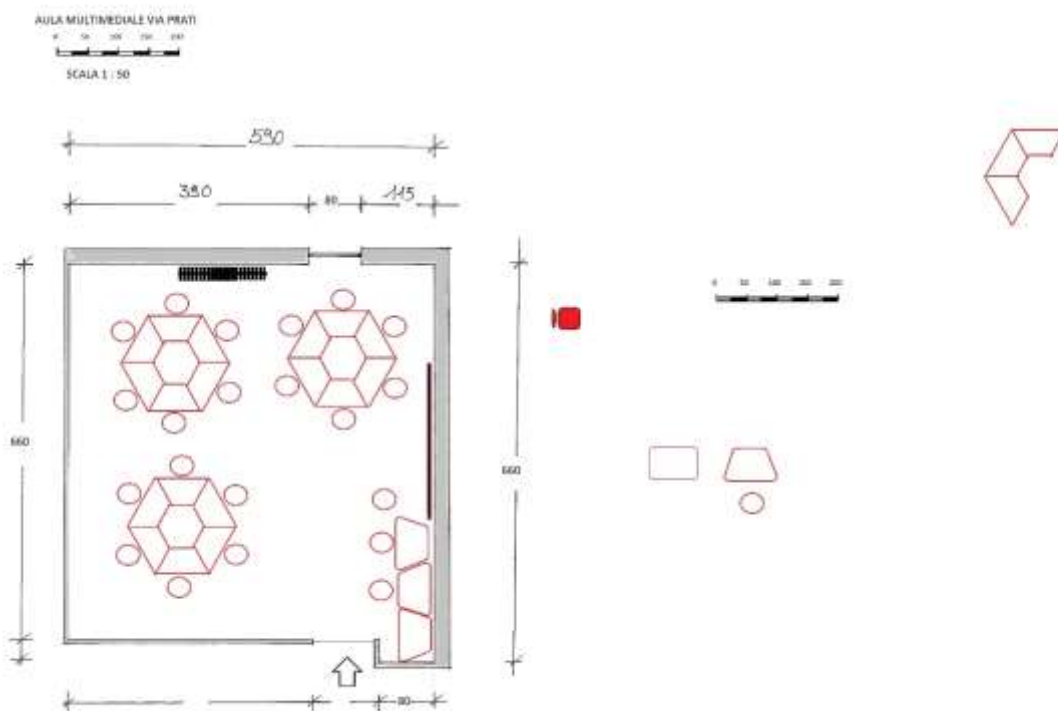

Biblioteca Robotei
SCALA 1:50

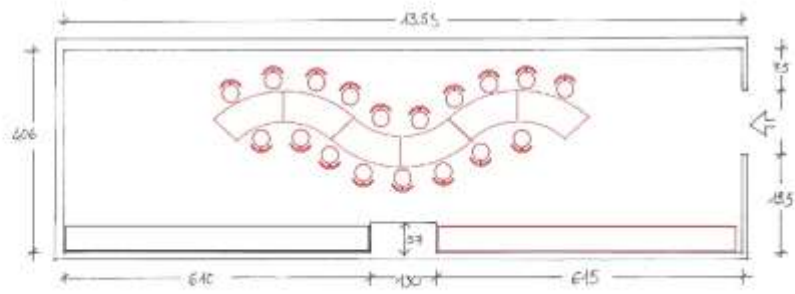

planșă

ALA INFORMATICA RODARI
SCALA 1:50



SCALA 1:50

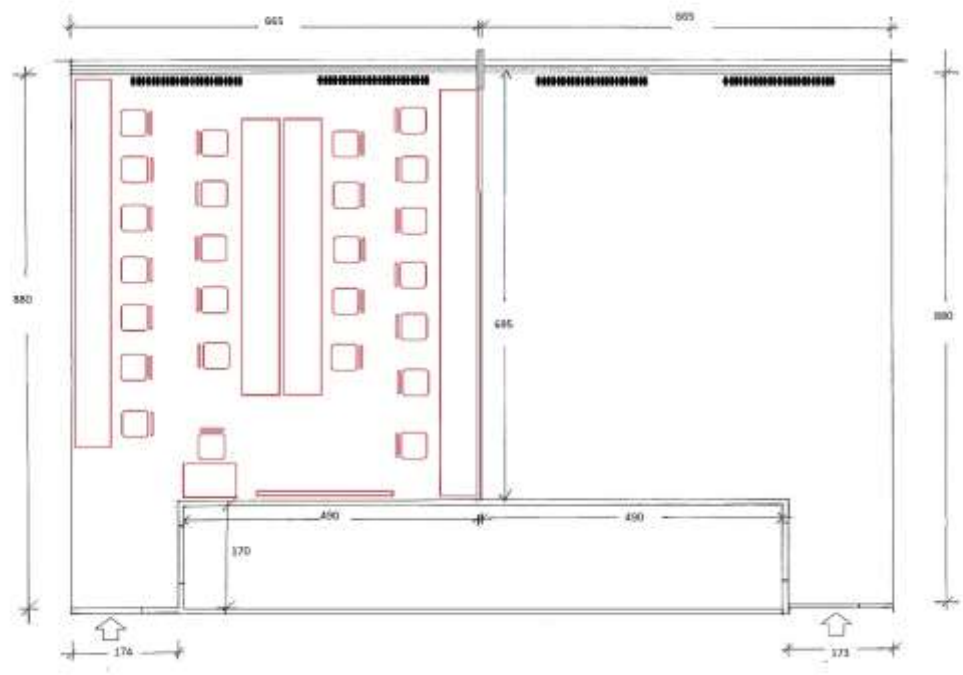

360 alloggi

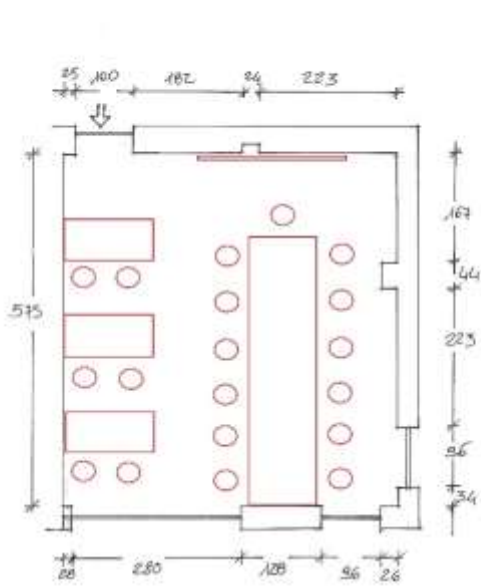

AULA INFORMATICA



SCALA 1:50

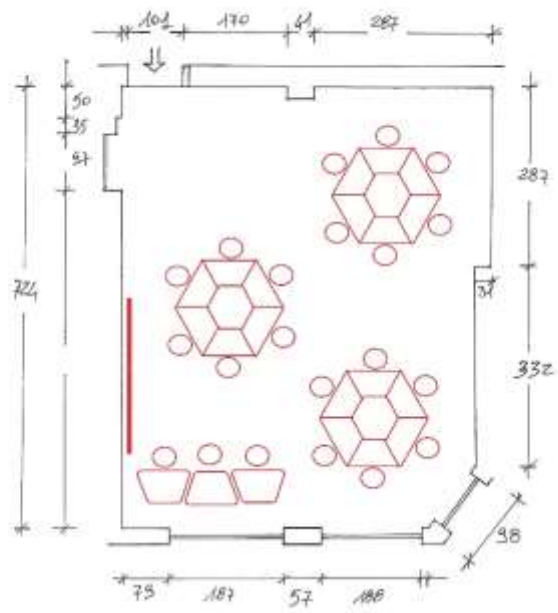

AULA MULTIFUNZIONALE

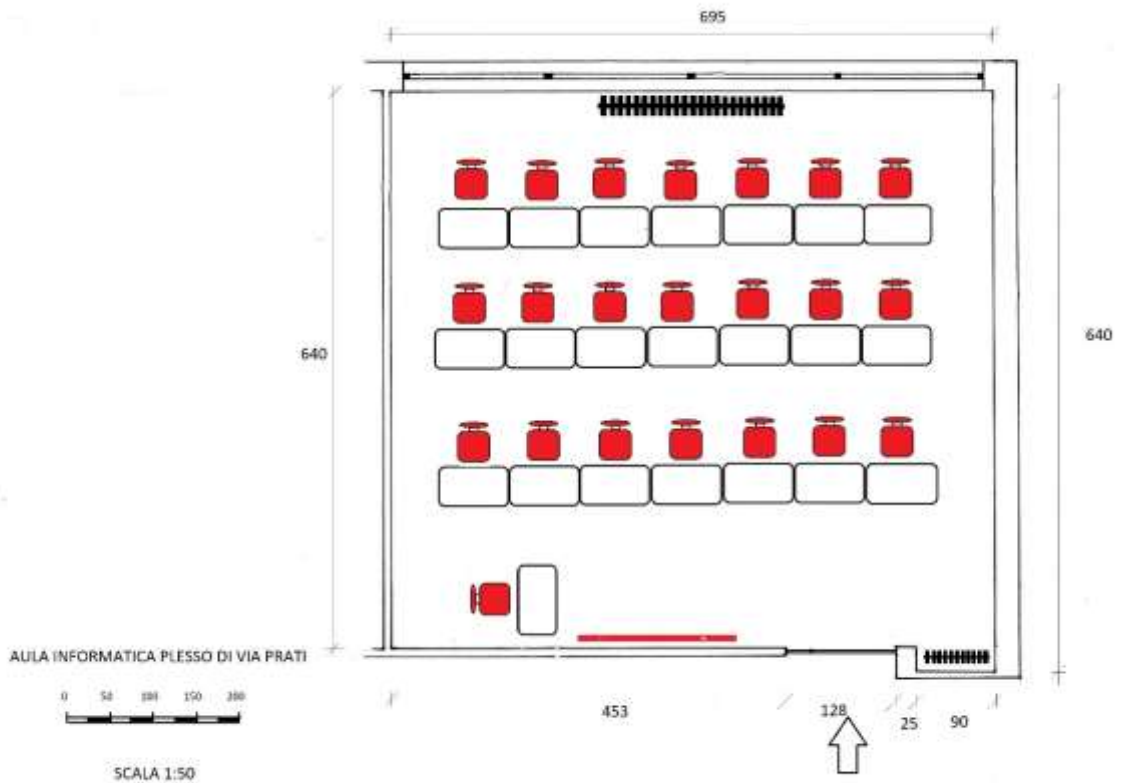

AULA INFORMATICA PLESSO DI VIA PRATI



SCALA 1:50

DISCIPLINARE CONFRONTO DI PREVENTIVI CON PIU' OPERATORI ECONOMICI

1. PREMESSA

La fornitura dovrà essere realizzata nella sua interezza e secondo le modalità e le specifiche definite nel presente disciplinare e negli allegati che ne costituiscono parte integrante.

Codesta Ditta, è invitata a far pervenire la propria offerta all'indirizzo mbic87500n@pec.istruzione.it **entro e non oltre le ore 13:00 del giorno 13/07/2023.**

La procedura d'acquisto, promossa dalla scrivente istituzione scolastica servirà per l'acquisto degli arredi indicati nel Capitolato, tramite confronto di preventivi ed acquisto, sul MEPA (Mercato Elettronico della P.A.).

Ai sensi dell'art. 30 comma 1) e dell'art. 36 comma 1) si informa l'Operatore economico che la Stazione appaltante sta procedendo in parallelo con ulteriori n° 2 Operatori economici.

Il confronto di preventivi non obbliga la Stazione appaltante alla stipula successiva. Stipula che avverrà a insindacabile giudizio della Stazione appaltante.

2. OGGETTO

2.1 Indicazioni generali

Si ribadisce che l'intento della Stazione appaltante è la realizzazione della fornitura nella sua interezza e non la mera consegna di attrezzature, per cui sarà cura del Fornitore affidatario prevedere tutte quelle operazioni accessorie necessarie alla posa in opera della fornitura in oggetto.

Il Responsabile del procedimento, ai sensi dell'art. 31, del Dlgs. n.50/2016, è il Dirigente Scolastico Dott.ssa Maria Luisa Smiroldo.

La garanzia sui prodotti dovrà essere di almeno 24 (ventiquattro) mesi, dalla data di accettazione della fornitura.

2.2 Descrizione e caratteristiche tecniche dei prodotti

Le caratteristiche tecniche degli arredi sono quelle presenti nel Capitolato in premessa.

3. Indicazione CIG e tracciabilità flussi finanziari

Per consentire gli adempimenti previsti dalla L.136/2010 così come modificata e integrata dal decreto di legge 12 novembre 2010 n. 187 si comunica che il CIG del lotto unico è **99044567A6**

In particolare, si rammenta che il Fornitore aggiudicatario assume gli obblighi di tracciabilità di cui alla menzionata normativa, pena la nullità assoluta del contratto. La scrivente Amministrazione si riserva la facoltà di attuare eventuali verifiche sui contratti sottoscritti tra le parti.

4. Oneri della sicurezza (art. 95, comma 10, del D.lgs. n. 50/2016)

Nell'offerta economica l'Operatore deve indicare i propri costi aziendali concernenti l'adempimento delle disposizioni in materia di salute e sicurezza sui luoghi di lavoro ed il prezzo complessivo indicato dal concorrente deve intendersi comprensivo di tali costi sicurezza.

5. **Luogo consegna e di esecuzione**

L'aggiudicatario dovrà effettuare la consegna ed eseguire le prestazioni contrattuali presso le sedi dell'istituzione scolastica secondo le indicazioni contenute nel presente disciplinare.

6. **Modalità dell'offerta**

Le Ditte interessate dovranno attenersi scrupolosamente a quanto indicato nel presente articolo indicando nell'offerta l'iscrizione al MEPA con relativo numero di iscrizione, oltre, alla comunicazione successiva, nel caso di aggiudicazione della fornitura in oggetto, del codice identificativo con cui la fornitura richiesta è presente in MEPA.

Si rende, inoltre, noto che:

- il preventivo di spesa dovrà essere elaborato compilando il format di offerta economica allegato al presente disciplinare. **Per ciascun arredo, oggetto di fornitura, dovrà essere presentata idonea scheda tecnica di prodotto.** In particolare, ogni scheda dovrà contenere le dimensioni, un'illustrazione chiara del prodotto di riferimento, i vari colori disponibili, nonché una descrizione precisa dei materiali impiegati e delle loro caratteristiche tecniche; completata dei dati necessari per la verifica della rispondenza dei medesimi requisiti prescritti dai CAM e dalle norme UNI.
- l'offerta dovrà essere comprensiva di tutti gli arredi e dei relativi servizi presenti nel Capitolato;
- non saranno prese in considerazione offerte parziali o espresse in modo indeterminato;
- l'offerta dovrà avere una validità di 60 giorni;
- l'offerta dovrà essere integrata dalle autodichiarazioni per affidamenti inerenti i fondi a valere sul PNRR allegata al presente disciplinare.

7. **Criterio di valutazione delle offerte**

Alla ricezione delle offerte entro il termine specificato, farà seguito un esame comparativo delle offerte stesse.

Le offerte pervenute saranno valutate, a parità di caratteristiche tecniche, in base al minor prezzo offerto per i prodotti indicati nel Capitolato.

I prodotti indicati sono vincolanti ai fini dell'ammissione dell'offerta.

8. Stipula del contratto

La sottoscrizione della stipula avverrà solo a seguito di consegna della documentazione obbligatoria prescritta dalla normativa vigente.

9. Ulteriori informazioni

In caso di richiesta di ulteriori informazioni queste dovranno essere richieste per iscritto all'Istituzione scolastica. E' facoltà dell'Istituzione Scolastica chiedere alla Ditte offerenti ulteriori chiarimenti tecnici.

Ai sensi dell'art. 16-bis, comma 10 D.L. 185/2008, convertito con modificazioni in Legge n. 2/2009, il Punto Ordinate procederà ad acquisire d'ufficio il **Documento Unico di Regolarità Contributiva (DURC)**.

10. Condizioni particolari di fornitura e servizi inclusi

Le attività di consegna e configurazione includono: imballaggio, trasporto, facchinaggio, consegna al piano, installazione e posa in opera.

Tali attività dovranno essere effettuate da personale qualificato.

Non sono ammessi costi aggiuntivi per trasporto, consegna o altro servizio indicato nel presente articolo. In assenza di indicazione diversa all'articolo 11, si intende come sede di consegna la sede legale del committente

11. Consegna e installazione e collaudo

Il termine ultimo previsto per la consegna, l'installazione ed il collaudo di tutti i prodotti e l'espletamento di tutti i servizi accessori connessi **oggetto del presente Contratto è il 31 dicembre 2023.**

L'Istituto, si riserva di indicare successivamente, tramite comunicazione scritta, i plessi, sede di consegna delle forniture.

In caso di esito positivo del **verbale di verifica della conformità/certificato di regolare esecuzione**, effettuato dall'Istituzione Scolastica Punto Ordinate, la data dell'atto varrà come **Data di Accettazione della fornitura** con riferimento alle specifiche verifiche effettuate ed indicate nel verbale, fatti salvi i vizi non facilmente riconoscibili e la garanzia e l'assistenza prestate dal produttore ed eventualmente dal Fornitore. Nel caso di esito negativo, il Fornitore dovrà sostituire entro 5 (cinque) giorni lavorativi gli arredi difettosi.

In linea di principio non saranno accettate consegne parziali della fornitura.

- La fornitura parziale non costituisce titolo ad emettere fattura.

12. Ulteriori condizioni da rispettare

- a) Tutti gli arredi forniti devono possedere le caratteristiche indicate nelle schede tecniche dei prodotti a corredo dell'offerta economica.**
- b) Il prezzo offerto deve essere specificatamente indicato anche al netto di IVA, e comprensivo di imballaggio, trasporto, facchinaggio, garanzia, installazione.
- c) La consegna di tutto il materiale deve avvenire, come da specifiche del disciplinare di gara, entro la data indicata.
- d) Tutti gli arredi devono essere obbligatoriamente in regola con la normativa riguardante la sicurezza nei luoghi di lavoro (L.81/08) e con le norme sulla sicurezza.
- e) Tutti i materiali forniti dovranno rispettare la relativa normativa CAM.

11 Definizione delle controversie

Le eventuali controversie, che dovessero insorgere durante lo svolgimento del servizio tra il prestatore e l'Istituto Scolastico, saranno demandate al giudice ordinario. Il foro competente è quello di Monza.

In Allegato:

- 1) File JPG dei locali scolastici e ipotesi di arredi
- 2) Format offerta economica
- 3) Allegati A-B-C-D-E-F-G-H-I-L

II DIRIGENTE SCOLASTICO

Dott.ssa Maria Luisa Smiroldo

Firmato digitalmente